



2023
中国·郑州

经略新能

第三届中原光储展览会

ZHONGYUAN PHOTOVOLTAIC AND
ENERGY STORAGE EXHIBITION

参展商手册

2023年02月26日-28日

郑州国际会展中心



致参展企业

尊敬的参展企业：

您好！

感谢并欢迎您参加“2023经略新能·第三届中原光储展览会”！为了使您获取完整、及时的展会信息，更好地保障您在参展期间能顺利地布展、撤展，确保展会在安全良好的环境下取得圆满成功，特编制本《参展商手册》，供您及您的搭建商参考和执行。

请务必仔细阅读本手册，熟悉其中各项内容及规定，填写所需服务的表单，并按时、按要求回传至指定负责人。请务必注意每项表单回执的截止日期，展会所有时间安排及相关活动以本手册为准。

（如有调整请以主办方最新通知为准）

在此诚挚的感谢您的支持与合作，祝愿您在本次大会取得丰硕的成果！

本参展商手册解释权山东闻博经略会展有限公司所有。

注：按照郑州国际会展中心的要求，进入展馆需扫预约码，场所码（根据要求调整）。

2023经略新能·第三届中原光储展览会

组委会

2023年1月

目录

第一章综合信息	1
一、大会主题.....	1
二、大会时间地方.....	1
三、大会组织结构.....	1
四、承办单位信息.....	1
五、主场服务公司信息.....	2
六、展会日程.....	2
七、签约搭建商名单.....	3
八、其它服务商联系方式.....	4
九、货车路线及主要注意事项.....	5
十、布撤展车辆及布撤展施工人员进馆流程.....	7
十一、市区交通路线.....	8
第二章参展须知	10
一、证件办理.....	10
二、标准展位布展须知.....	10
三、特装展位布展须知.....	12
(一) 特装展位需提交资料.....	12
(二) 特装管理规定.....	13
(三) 特装展位注意事项.....	15
(四) 现场施工守则.....	16
(五) 展位的清洁工作.....	17
(六) 电源的管理规定.....	18
(七) 展位拆除.....	19
(八) 其它事项.....	19
第三章其它有关规定	20
一、安保.....	20
二、消防.....	20
三、责任排除.....	21
四、其他规定.....	21
第四章附件表格	
表 1: 特装光地展位施工价格明细表.....	22
表 2: 2023 经略新能·第三届中原光储展览会特装展位搭建委托书.....	23
表 3: 特装展位参展商安全责任保证书.....	24
表 4: 2023 经略新能·第三届中原光储展览会特装展位安全责任承诺书.....	25
表 5: 展台施工安全.....	26
表 6: 展会展品运输指南.....	27
表 7: 展具租赁.....	28
表 8 搭建商防疫政策承诺书.....	29

第一章综合信息

一、大会主题

发展绿色动力、构建新型电力

二、时间、地点

展会全称：2023 经略新能·第三届中原光储展览会

展览时间：2023 年 2 月 26 日-28 日

地 点：郑州国际会展中心（CBD）

三、大会组织架构

指导单位：中国国际贸易促进委员会河南省分会

主办单位：中国国际商会河南商会、经略新能

承办单位：山东闻博经略会展有限公司、

中融商汇（北京）国际会展有限公司

战略支持单位：河南光灿新能源科技有限公司、

河南蓝盈盈新能源科技有限公司、

河南昊阳光伏科技有限公司

四、承办单位信息

山东闻博经略会展有限公司

办公室：0531-59581891

地 址：山东省济南市历下区华强广场 D 座 806

网 址：www.jlxngcz.com

刘 晴：17860632791

白 洁：15610162380

五、主场单位信息

主场单位：河南雅图展览服务集团有限公司

报馆系统：www.yuzhanwang.com (预展网)

地址：郑州市 CBD 商务内环路众意路奥园国际 13 号楼 2 单元

联系人：许飞 15639298352 (微信同号) 张伟 15639685999

六、展会日程

展前	日期	时间
报馆 (图纸及资料审核、 手续办理)	2023 年 2 月 17 日	16:00 前
施工证办理	2023 年 2 月 23 日	会展中心制证中心
展商证办理	2023 年 2 月 24-25 日	会展中心展商报到处
布展期	日期	时间
特装搭建进场	2 月 24 日-2 月 25 号	08:30-17:30
展品进场	2023 年 2 月 25 日	09:30-20:00
标展供电	2023 年 2 月 25 日	14:00 开始
展览期	日期	时间
展商进场	2023 年 02 月 26 日	08:00-16:30
	2023 年 02 月 27 日	08:00-16:30
	2023 年 02 月 28 日	08:00-14:00
观众进场 (参展经销商)	2023 年 02 月 26 日	08:30-16:30
	2023 年 02 月 27 日	08:30-16:30
	2023 年 02 月 28 日	08:30-14:00
补货时间	2023 年 02 月 26 日-27 日	17:30-18:00

2023 经略新能·第三届中原光储展览会

撤展期	日期	时间
展品撤运	2023 年 02 月 28 日	14:00-16: 00
展台拆卸及建渣清运	2023 年 02 月 28 日	16:00-22: 00
撤馆结束	2023 年 02 月 28 日	22:00 止

七：签约搭建商名单（排名不分先后）

为了您的安全保障请使用签约展台设计搭建商（排名不分先后）

- 1、上海形之创展览有限公司
联系人：杨政印
联系电话：18396850303
- 2、山东百思特广告传媒有限公司
联系人：王福涛
联系电话：18765830955
- 3、郑州雅图展览服务有限公司
联系人：邓如
联系电话：13598070808（微信同号）
QQ：1104714332
- 4、济南成宇展览展示有限公司，
联系人：高成志，
联系电话：13335132533
- 5、山东形创展览展示服务有限公司
联系人：王宪坤
联系电话：18315419630
- 6、青岛慕晟展览有限公司
联系人：张大娟
联系电话：15969886216

注：本届展会特装搭建限高 4.5 米

重要提示:

1. 为消除 2023 经略新能·第三届中原光储展览会展位搭建环节存在的隐患，避免现场搭建过程中产生安全问题，同时也为更好的配合、支持各参展商的参展要求和展位搭建效果，展会主办方通过遴选方式，确定一批专业水平较高的搭建公司作为 2023 经略新能·第三届中原光储展览会“签约搭建商”。请使用签约搭建商设计搭建，

2. 参展商选择 2023 经略新能·第三届中原光储展览会推荐的签约搭建商，并严格审核搭建商的资质，监督其按照相关规定规范施工，杜绝安全隐患；选择 2023 经略新能·第三届中原光储展览会签约搭建商之后，参展商和搭建商按照自愿平等协商合作，就展位搭建事宜达成协议；建议参展商督促所选搭建商购买相应的安全保险。

3. 展位搭建或使用过程中，因搭建原因给参展商造成的任何损失，应由搭建商直接与参展商协商责任承担问题。

4. 根据中华人民共和国相关法律规定，参展商与搭建商因展位搭建产生的任何纠纷（任何纠纷包括但不限于防火隐患、搭建施工安全、合同纠纷、票据纠纷等）应由双方协商解决，展会主办方不参与任何纠纷，且不为此承担任何法律责任。

八、其它服务商联系方式

大会其他服务商名录		
部门/单位	联系人/电话	职责/职能
指定产品运输代理 郑州亿顺装卸服务有限公司	刘仪 13213236361 13676906161	提供展品运输、叉车、吊车服务
展具租赁 张伟	15639685999	提供租赁物品预租服务及现场租赁服务

九、 货车路线及主要注意事项



关于大型货车进入会展中心辖区等的 重要通知

各主办机构：

根据郑州市人民政府，对大气污染治理的严格要求，及相关规定，现将进入会展中心辖区所有布、撤展的大型货车方面的有关事项通知如下：

- 一、 大型、重型车辆须达到国五排放标准，在指定地点检测后，按照交警规定时间、规定路线进入会展中心布展区域；
- 二、 布、撤展车辆车身需保持清洁；
- 三、 停车驻留时必须熄火，禁止怠速运转；
- 四、 大型、重型车辆在会展中心辖区，快卸快走，不得逗留；
- 五、 布、撤展大型、重型车辆须提前七个工作日，将车牌号、联系人、及联系电话提供给展馆；
- 六、 会展中心辖区，严禁木质结构推倒、打砸、倒卖，整体结构拆解后，直接运离会展中心区域；大型木制结构撤展必须在展馆内装车，禁止拉出展馆处理；

- 对布、撤展车辆要求：**
- 1、按照证件路线行驶，按照指定区域停车。
 - 2、驻留时必须熄火，严禁怠速运转。
 - 3、使用国五标准的重型车辆及国五标准油品。
 - 4、布、撤展货车，一车一证，按号入场。

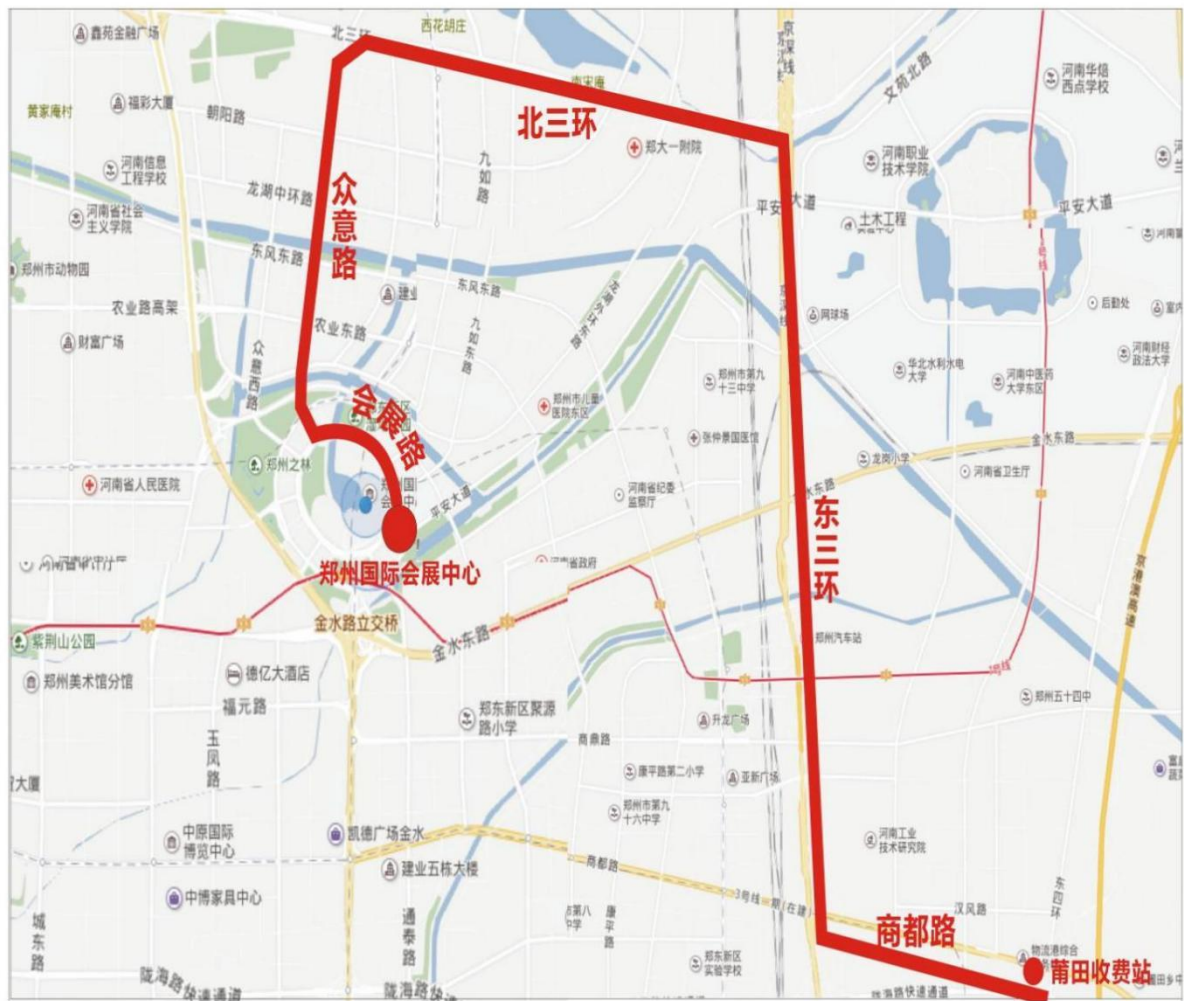

十、布撤展车辆及布撤展施工人员进馆流程

1、布撤展期间车辆进入会展路蓄车区后，进行车辆有效分类（特装搭建车辆、展品运输车辆），进馆前半小时内对司机进行体温测量，对车辆进行全面消杀。同时督促车辆办理相关进馆通行证，监督做到一车一司机。

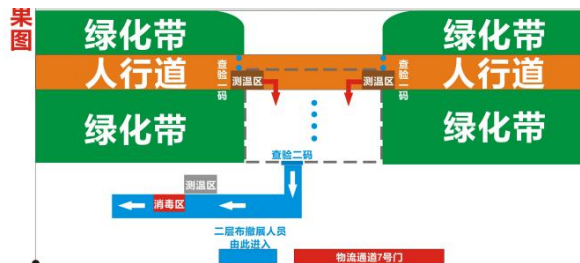
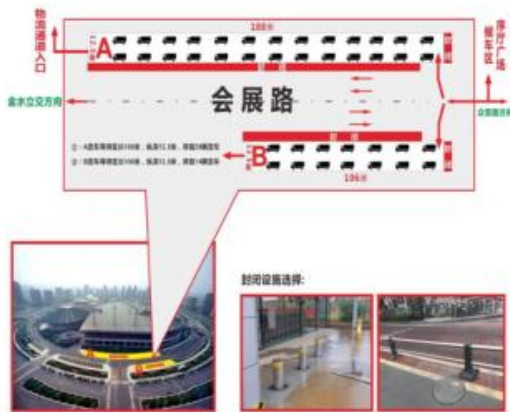

位置图

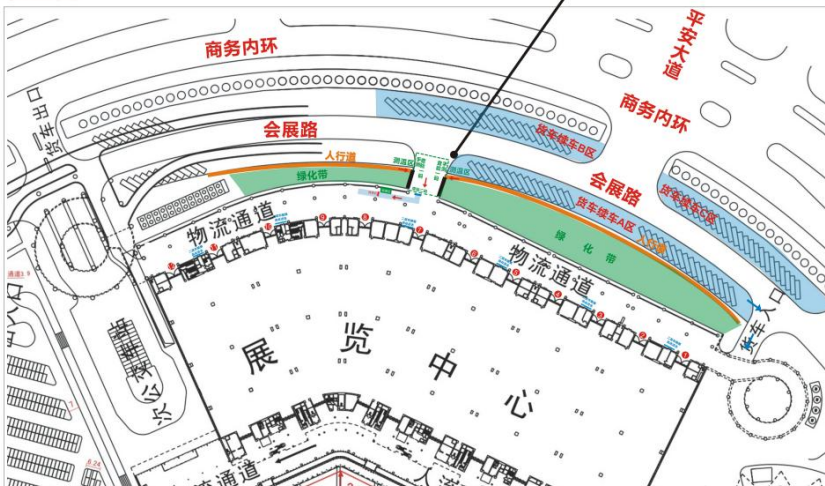

十一、市区交通路线

①地铁：（运行时间：6:30-21:30）

地铁一号线：西流湖站—西三环站—秦岭路站—桐柏路站—碧沙岗站—绿城广场站—医学院站—郑州火车站—二七广场站—人民路站—紫荆山站—燕庄站—民航路站—**会展中心站**—黄河南路站—农业南路站—东风南路站—郑州东站—博学路站—市体育中心站。



②换乘指南：

1、火车站——郑州国际会展中心

◎乘坐地铁一号线（市体育中心方向），在会展中心站下车【C口出】。

◎乘坐 26 路，在会展中心站下车。

2、郑州长途汽车客运中心站——郑州国际会展中心

◎乘坐地铁一号线（市体育中心方向），在会展中心站下车【C口出】。

◎乘坐 26 路，在会展中心站下车。

◎乘坐 206 路，在会展中心站下车。

◎乘坐 312 路，在黄河东路九如路站下，步行至会展中心。

3、郑州高铁东站——郑州国际会展中心

◎乘坐地铁一号线（开往西流湖方向），在会展中心站下【C口出】。

◎乘坐 162 路，在商务内环路九如路站下车，步行至会展中心。

4、郑州汽车客运总站——郑州国际会展中心

◎乘坐 962 路或 62 路到紫荆山站，换乘地铁一号线（开往市体育中心方向），在会展中心站下【C口出】。

◎乘坐 962 路或 62 路到紫荆山站下，换乘 26 路、919 路，在会展中心站下车。

◎乘坐 962 路或者 62 路到花园路黄河路站下车，换乘 23 路在国际会展中心站下车。

◎乘坐乘坐 B16 路，在商务内环路商务东三街下车，步行至会展中心。

◎乘坐 B1，在商城路站下，换乘 206 路在会展中心站下车。

5、郑州汽车客运北站——郑州国际会展中心

◎乘坐 909、903、962、29、62、9、K903 路在花园路黄河路站下，步行至黄河路花园站，

换乘 23 路, 在会展中心站下车。

◎乘坐 75 路, 在农业东路金汇桥站下车, 步行至众意西路农业东路站, 换乘 162 路, 在商务内环路九如路站下车, 步行至会展中心。

◎步行至花园路农科路站乘坐 47 路, 在黄河东路九如路站下车, 步行至会展中心。

6、郑州汽车客运新北站——郑州国际会展中心

◎步行至花园路国泰路站, 乘坐 162 路, 在商务内环路九如路下车, 步行至会展中心。

7、郑州汽车客运南站——郑州国际会展中心

◎乘坐 906 路, 在二七广场正兴街站下车, 换乘地乘 1 号线(市体育中心方向), 在会展中心站下车【C 口出】。

◎乘坐 111 路, 在大学路中原路站下车, 换乘地铁 1 号线(市体育中心方向), 在会展中心站下车【C 口出】。

◎乘坐 906 路, 在市第六人民医院站下车, 换乘 b16 路, 在商务内环路商务东三街站下车, 步行至会展中心。

8、郑州汽车客运东站——郑州国际会展中心

◎乘坐 123 路, 在东风南路公交站, 换乘地铁 1 号线(西流湖方向), 在会展中心站下车【C 口出】。

◎乘坐 47 路, 在黄河东路九如路站下, 换乘 162 路, 在商务内环路九如路站, 步行至会展中心。

◎乘坐 158 路, 在农业南路正光路站下, 换乘 162 路, 在商务内环路九如路站, 步行至会展中心。

9、郑州郑汴路长途汽车客运站——郑州国际会展中心

◎乘坐 206 路, 在会展中心站下车。

10、郑州汽车客运西站——郑州国际会展中心

◎乘坐地铁 1 号线(市体育中心方向), 在会展中心站下车【C 口出】。

◎乘坐 302 路或、37 路, 在中原路华山路站下车, 换乘 919 路, 在会展中心站下车。

◎乘坐 287 路, 在中原路伏牛路站下车, 换乘 919 路, 在会展中心站下车。

③出租车(叫车电话: 0371-68881188)

11: 地铁线路

* 地铁 1 号线 地铁 4 号线会展中心站, 地铁 5 号线, 中央商务区站,

第二章 参展须知

一、证件办理

(一) 施工证

1. 施工证办理需 02 月 23 日上午 10:00 后携带施工人员的身份证原件到郑州国际会展中心布展通道 1 号门外证件办理处办理，施工证在布(撤)展期间施工使用，不得转借、涂改，违者将没收此证不予退还。

2. 进馆施工时间从 02 月 24 日早上 08:30 开始，并在两日内完成施工搭建。施工期间需全程佩戴施工证，如有违反，将对其劝离出场，并将视违规情节轻重扣除相应保证金。

(二) 布(撤)展车证

1. 布(撤)车证仅供运输展位搭建材料的车辆在布(撤)展车证规定时间内进入展馆，一车一证，不得转借、涂改，违者将被没收此证不予退还。

2. 每个车证费 30 元/90 分钟/辆(超过第一个 90 分钟，按 100 元/小时收取，不足 1 小时按 1 小时计算)，押金 100 元/辆。

3. 持布(撤)展车证车辆装卸货完毕后须立即驶离郑州国际会展中心。

(三) 参展商证

1. 参展商证办理需 02 月 24-25 日前凭参展合同及缴费单到郑州国际会展中心物流通道 7 号门展商报到处办理参商展证。参展商证仅供参展人员本人使用，一人一证，不得转借、涂改，违者将被没收此证不予退还。

2. 参展人员于 02 月 25 日凭参展商证进馆布展。

二、标准展位布展须知

(一) 布(撤)展时间

参展商布展：2023 年 02 月 25 日 08:00—16:30

参展商撤展：2023 年 02 月 28 日 14:00—16:00

(二) 标准展位规格

标准展位规格：3m×3m，标准展位配备以下设施：白色铝合金骨架三面挡板，展位内铺地毯，带展位号的中文楣板一幅（如在拐角位置并且两面开放则需两幅）、洽谈桌一张、折叠椅两把、射灯两盏（50 瓦）、插座一个（5 安培、220 伏）。

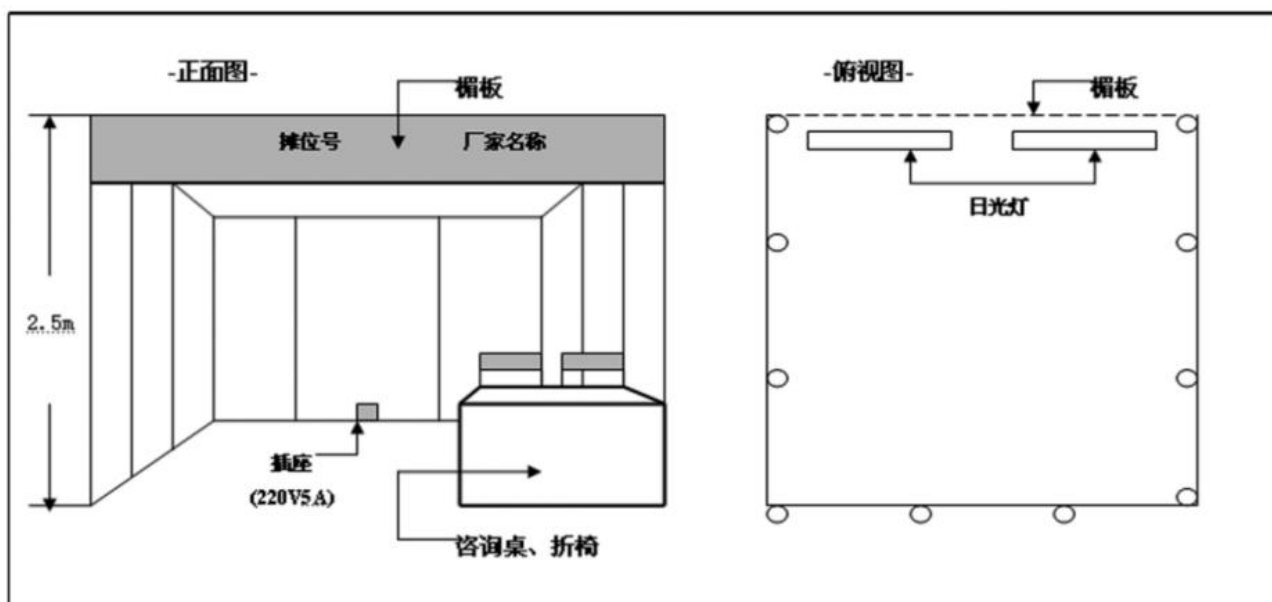

（三）标准展位参展企业需提交资料

1. 进口商品须提交《海关完税凭证》及《入境货物检验检疫证明》复印件；（无进口商品不必提供）
2. 标准展位用电申请表（详见表 9，第一次用电申请提交截止日期是 02 月 17 日，如无特殊用电需求不须提交）；

（四）标准展位管理规定

1. 参展商必须保持展位设施、租用物品完好无缺，不要在展板、询问台上粘贴公司 logo 和其他广告用粘贴材料，如有损毁，须照价赔偿。
2. 逾期不布展或展期更换、倒卖展位，运营方有权收回所订展位，已缴展位费用不予退回。

3. 参展商需要对标准展位结构进行改动、悬挂或附加，需经主场服务商许可。

4. 根据消防、展馆有关规定，严禁私自接驳、增加照明灯具；标准展位电源插座最大容量在 400W 内，不得插接照明灯具，不得使用超出容量的电器设备，不得自带插座板串联使用。

5. 每日展馆开门后至清场前，展位内应有人留守，看管好自己物品，发生丢失及被盗参展商自负。

6. 展馆内严禁使用明火，严禁使用易燃、易爆物品。不符合 2023 经略新能·第三届中原光储展览会规定参展范围的展品及材料禁止入场；假冒伪劣及有侵犯知识产权行为的展品禁止入场；危险品或其他导致不安全因素的展品禁止入场。若违反以上条款，展会运营方有权要求参展单位无条件撤除展位。

7. 如参展企业申请两个或两个以上连续排列的标准展位，除参展企业特别要求，将拆除置于两展位间的展板。02 月 23 日后相邻标准展位之间如需拆装展板，需加收 50 元/块的现场拆装费；在 02 月 24 号后因参展商自身原因需要更换修改楣板文字信息，需加收 150 元/块的制作费。

8. 如参展商需租用其他展具，请参阅第一章。

三、特装展位布展须知

（一）特装展位需提交资料

请于 2023 年 02 月 17 日前完成报馆，逾期报馆将加收 30%费用，02 月 24 日（含当天）报馆将加收 100%费用，报馆请在主场服务商官网在线申报（<http://www.yuzhanwang.com>（预展网））。

报馆所需提供材料如下：

序号	文件名称	备注
1	施工单位资质证明	营业执照复印件、具有展位搭建资质证书复印件、法人身份证复印件正反面（全部加盖公章）
2	特装展位图纸 (彩色电子版)	包括：标注尺寸的彩色 3D 效果图、3D 全景图、平面图、立面图、尺寸图、电路图、结构图、材质图；
3	施工人员信息	提交施工人员健康信息表，电工需提供工种有效证件正反面复印件，安全负责人需有公司委托书，施工人员购买保险。
4	特装展位搭建委托书	详见表 2
5	特装展位展商安全责任保 证书	详见表 3
6	展位施工安全承诺书	详见表 4
7	展位施工安全	详见表 5
8	安全整改处罚规定	详见表 6
9	搭建商疫情防控承诺书	详见表 8
10	展具租赁申请表	如有需要可以填写详见表 7（费用自理）
11	布展水电标准	按照报馆官网报备，所有费用自动产生

说明：

1. 特装展位所有费用均汇款至主场服务商指定账户，汇款后将电子凭证上传报馆系统，如未收到付款回执单将不予办理进馆手续。

2. 报馆费用为租赁价格，展览结束后相关物料参展商不得自行带走。所缴费用均包含一次接驳费和电费，施工临时用电自备材料，未指定设施及服务的价格另议。

（二）特装管理规定

1. 室内特装展位搭建统一限高 4.5 米，为钢木结构特装。
2. 逾期不布展或展期更换、倒卖展位，运营单位有权收回所订展位，已缴展位费用不予退回。
3. 不符合 2023 经略新能·第三届中原光储展览会规定参展范围的展品及材料禁止入场；假冒伪劣及有侵犯知识产权行为的展品禁止入场；危险品或其他导致不安全因素的展品禁止入场；禁止私接公共电源。若违反以上条款，展会运营方有权要求参展单位无条件撤除展位，一切后

果自负。

4. 布展现场禁止初期制作，只允许拼接组装及装饰。因装修装饰工程量大，所需施工时间较长的参展商，应与主场服务商联系，在获得允许后可提前进场，并按规定缴纳加班费。所有展位都必须严格按照食博会规定的布展时间进行布展。

5. 不得在展区调漆喷漆或使用汽油、酒精等易燃物品进行清洗作业，不准存放、使用充压压力容器。

6. 电气设备安装应符合《电气工程安装标准》和有关技术规范的要求。各展位须设置电源控制分闸；在使用电源线的环境下，必须穿管，不得裸线，并与可燃结构、装饰材料和展品保持安全距离或设非燃隔离层；沙盘模型、图形的电源变压器的二次侧分路，均须有保护装置，变压器须安置于非燃支架或台板上。

7. 布展过程中将有公安、消防及电检部门联合检查，如发现问题，请根据检查组的意见立即改正解决，拒不改正者，将立即停止其参展资格，后果自负。

8. 布展期间车辆进入展区外围一律按指定路线行驶，服从管理。车辆卸完货物后，立即离场，严禁在场内停放，大型货车严禁进展馆。

9. 布展时，参展单位和施工单位必须随时负责清理各自施工场地，保持通道畅通。

10. 布展、展览、撤展期间，入场布展施工单位必须佩戴展会相关证件，并自行看管好个人物品、展品及展具，若有丢失后果自负。

11. 为配合做好疫情防控工作，切实保障参会人员的身体健康，所有人员须随身携带身份证，每次入场须出示“行程码”“核酸检测阴性证明”并自觉佩戴口罩，配合工作人员进行体温检测。展会期间所有展位内部每日须自行进行消杀。

12. 所有展位要求单独报电，违者现场按所报电量 200%收取，不配合者直接扣除所有押金。

13. 清洁展位：组委会安排清洁工人每日清洁展场及每个展位周边，参展商需将展位垃圾清理到通道边缘由保洁人员清理，并保持自己展位整洁。

14. 存放物品：展场中无任何空位供参展商存放包装箱盒、材料等，请将包装箱放到主场指定包装箱存放处，或参展商与其代理运输公司安排处理。严禁在展位后部及消防通道内存放包装盒或各类材料、工具等，一经发现由主场运营商将其清除，所有后果由展商自行承担。

（三）特装展位注意事项

以下注意事项对所有展商具有约束力。主办单位、主场运营服务商和有关政府主管部门保留对参展商和搭建商递交的搭建设计图进行再审核或委托第三方审核及修改的权利。所有的展位准备和施工工作须经主场运营服务商批准后方可实施。运营单位有权利拆除或改变任何未经审批的展位装修，所发生费用及其后果由参展商自行承担。以下为特装展位施工管理规定：

1. 特装展位按郑州国际会展中心展馆要求执行。超过限高，进行整改，拒不整改将扣除其布展施工押金。展馆禁止搭建复式二层结构。

2. 开放式布展原则：特装展位布展以不阻挡周边展位视线为原则。面临通道的展位须顾及周边其他展位的展示效果，其展位围板的每单边宽度不能超过此边总宽的 1/2。

3. 协商原则：两家以上参展单位共用一块光地的，相邻展位应进行协商，统一搭建高度，以不给相邻展位带来不利影响为原则。任何展位结构或展品都不得超出展位边界。包括：参展商的公司名称、标志灯箱和海报。运营单位保留对不符合标准的展位设计及搭建进行调整、拆除的权利。

4. 地面铺设原则：特装展位的参展商必须在其展位铺设阻燃地毯。

5. 根据郑州市公安局大型活动办公室和郑州国际会展中心展馆的严格规定：展馆内所有安全疏散门、消防栓、配电箱、配电柜、配水箱等设施所在位置前在搭建施工中必须留活门，否则经检查不按规定搭建施工的必须拆除整改。每个展位现场必须佩戴红袖标的安全员 1 名（搭建公司自行安排），负责检查本展位各项操作是否符合要求。

6. 木制展位需要提供板材阻燃报告，电线电缆阻燃报告，地毯阻燃报告，桁架展位提供地毯阻燃报告，电路必须做接地线处理。请提交施工人员信息。

7. 布展期间，电锯、电刨等木工制作应在展馆外的指定场地操作，禁止在展馆内进行木工材料及油漆类基础加工。

8. 在展览会开幕前，所有自行组织展位施工的参展单位应准时参加由公安、消防等部门组织的安全检查，对检查出的问题应在开幕前彻底解决。

9. 展馆允许使用可擦洗的粉笔或经批准使用的胶带在展览大厅地面标注展位位置，其它地面划线方法不可使用。去除未经批准的地面划线所产生的费用由主场单位负担。

10. 搭建展位使用的材料应为非易燃物且燃烧扩散率不低于 2 级。

11. 任何临时搭建物与展馆墙面必须保持 0.5 米距离。

（四）现场施工守则

搭建施工单位须在 2023 年 02 月 17 日前按照展馆有关规定请将报馆资料电子版上传于：雅图公司官网：<http://www.yuzhanwang.com>（预展网）在线审核，相关费用网上转账，转账凭证上传报馆平台，如打款凭证不发往指定报馆平台视作无打款信息，取消进馆施工资格。所有施工单位必须严格

遵守如下规定：

1. 所有施工人员进入展馆施工必须佩戴安全帽，口罩，离地作业必须佩戴安全绳。

2. 施工单位进馆应严格遵守相关规章制度，服从郑州国际会展中心及主场服务部门管理和监督检查，确保展位及人身安全。

3. 进馆前须签订《展位施工安全责任书》，并严格遵守其相关规定。全部展位搭建工作须在组委会和指定承建商的监督和指导下进行。

4. 禁止在墙板上涂色或绘画，粘贴广告、海报或墙纸。

5. 禁止在铝合金框架和墙板上拧螺丝、钻孔、或使用钉子。若违反规定，参展商或承建商对因此造成的损失应负全部责任。

6. 在地板、墙面、柱子以及展馆的任何地方均禁止使用胶水、透明胶带，自粘胶纸、螺丝钉、钉子、大钉、别针或油漆涂料。

7. 保持卫生间清洁干燥，禁止在卫生间清洗漆料或其它污物。

8. 禁止在展馆的天花板或栏杆上悬挂、捆绑任何物品。禁止直接在展馆柱子上安装灯具作

为灯箱。所有展馆的设备设施不得拆除、搬移和损坏。施工单位不得擅自用展馆配电箱、水源、气源灯固定设施。

9. 严禁利用展馆顶部网架作为吊装展位结构的工具，不得在展位内吊顶。严禁在防火卷帘门下搭建展位及堆放物品，严禁遮挡展馆消防设施设备（消火栓、红外对射、监控探头、消防通道等）。

10. 参展商和承建商不应改装、拆卸、毁坏展馆及其设施，否则负有赔偿责任。

11. 参展商不应从事任何对其它参展商产生噪音或有害气体的活动。展馆内禁止使用电锯、电焊、空气压缩机或喷漆设备。

12. 禁止在展馆内使用压力容器或空气压缩机。严禁明火作业。

13. 展品重量不得超过场地承重限制。若确需超重，应与组委会联系并取得协助。参展商应将超重展品分散摆放在尽可能大的区域。参展商或其承建商应对因超重导致的场地损失负责。

14. 施工材料必须符合环保要求，严禁使用带有挥发性刺激性气味的超标布展材料。

15. 装修应使用阻燃或难燃或经过阻燃处理的材料，严禁使用棉质篷布、绷布、弹力布、布幔、纱幔等材料制作展位，使用喷绘宝丽布，需提供样布及其防火检验证明。参展商或其承建商需采取防火措施，准备灭火器械。展位顶部不得遮挡。

16. 禁止吸烟、酗酒和赌博，严禁存放易燃易爆物品。

17. 展位搭建工作需在两天内结束。开展期间的维修、改建、搬运等工作应在每天闭馆后进行，并先取得组委会批准。

18. 参展商须在开展前清除所有非展出物品，并在展期结束后尽快撤出展品。若由组委会进行清理，展商须付额外费用。展馆内的可燃物品包装和其它可燃废弃物，要及时清理。

19. 违反上述规定的施工单位，现场管理人员有权要求施工单位立即改正、停止施工、直至清除出馆。因不遵守上述规则，延误电力安装和设备进馆所产生的费用由参展商自行承担，施工单位因违反规定所造成的一切后果由施工单位负全责。

（五）展位的清洁工作

1. 布展期间：参展商和搭建商在进馆搭建期间，轻型生活垃圾可放于通道处，搭建产生的大型施工垃圾必须自行清除运出展馆。

2. 为保持场地清洁,在粉刷喷涂时地面和柱体均须覆盖。参展商和搭建商只可在其展位范围内装修,并应每天清理垃圾和废料。禁止在公共区域丢弃垃圾,否则主办单位将自行处理并抵扣押金清理费。

3. 开展期间:每天闭馆前参展商需要将垃圾放在通道处。由运营单位安排保洁负责打扫。

4. 撤展期间:展会结束后,参展商和搭建商需要彻底拆除本展位内的全部设备及展台结构,并将垃圾清除出馆,如有恶意遗弃,主场运营服务商有权扣除其全部施工押金。撤展时,特装展位的搭建物由谁搭建由谁运回,不得遗留在场馆,否则不予退回清场押金。

(六) 电源的管理规定

1. 本届展会指定:河南雅图会展服务集团有限公司独家承办所有电源供应,所需费用由参展商或搭建商支付。

2. 因安全方面原因,所有电源主开关的连接由主场运营商来操作,其它任何单位不得进行施工。由主开关到设备、灯具的电线连结由参展商负责。线必须安全以避免当参观者不小心或无意碰到时发生事故。

3. 运营单位提供馆内一般照明。运营单位将提供给标准展位基本电源(220V/50HZ 5amp),参展商如需额外增加电源装置可填写“标准展位特殊用电申请表”,同时附交电源设施位置示意图,以便于施工单位现场施工。

4. 每天闭馆十分钟后停止电力供应,参展商如需 24 小时用电,需提前向主场运营服务商提出申请,并支付相应费用。但 24 小时用电不可作为不间断电源使用。

5. 在布展、撤展期间,可安排临时动力供电。参展商要提前向主场服务商申报。

6. 设备用电与照明用电必须分开申请。

7. 电气施工人员必须持有国家劳动部门核发的专业操作证书。在施工期间要严格遵守各项规章制度,不得违规操作,配合主场运营商及展馆的检查。

8. 所使用的各种照明灯具及各种用电设施及材料应具备国家专业安全认证。所有电源线均应使用双层绝缘护套铜线,绝缘强度须符合标准。连接灯具的绝缘导线最小截面积 1mm²。展位电器连接端子必须完全封闭,不得裸露。展馆不提供气源和水源。

用电注意事项

1. 设备用电和照明用电量必须分项申报，并不得超过所申请的电力负荷。
2. 不得使用太阳灯、霓虹灯，所有的电力设施必须保证安全使用，如果电力设施存在安全隐患，运营单位将停止对其供电。
3. 所有电力插座应为一机一插座，参展商不得使用“万用插座”。
4. 若参展商的耗电量超过所申请的电量，从而对其他参展商设备操作或本展会电力系统造成不良影响，主场单位将立即终止对该摊位供电，由此造成的损失由该参展商承担。
5. 展馆内不允许放置气泵。展位储藏间内严禁安置配电箱。
6. 展位内禁止使用麻花线，主线必须穿管，电盒必须上墙。
7. 展位内必须使用阻燃地毯，搭建展位墙体及设备禁止遮挡或覆盖消防设施。

（七）展位拆除

1. 展会结束后方可开始拆除展位。
2. 参展商需在 2023 年 02 月 28 日 22:00 前完成撤展并恢复展位地面原貌。如有逾期，运营单位将有权自由拆除和存储这些物品。由此产生的拆除、存储费用及相关风险由参展商承担。
3. 当展会结束时，展位包括地面必须恢复至其原貌。如参展商或搭建商对展馆建筑及其设施造成的损坏，以及泄漏的油污对地面造成的损害负全部责任。

（八）其它事项

1. 其它注意事项请见各申请表中的说明。
2. 参展商应填写所有需要的表格，并严格按照规定的时间进行展会各项申请工作，否则所申请的要求无法满足。
3. 参展商应按规定交纳各项展览相关费用，否则相应的申请视为无效申请。
4. 各参展商和搭建商均应遵守运营单位、主场运营服务商及展馆方所作的各项规定。

第三章 其它有关规定

一、安保

1. 请参展企业加强对参展物品和个人财产的保管。对参展商和其他有关人士因展览造成的任何损失及相关支出，主办单位、主场服务商概不负责。

2. 请务必将贵重物品存放于安全之处。如系价值极高的展品，请预先通知主办单位并自行安排保安。

3. 工作人员须佩戴有效证件，在展会开始前三十分钟进入展馆，并在展会结束后三十分钟内离开展馆。展览期间请安排工作人员留守展位。

4. 未经许可参展企业不得擅自进入其他展位。如发现偷窃或其他可疑人物，请立即通知主场运营商工作人员或展馆内保安。

二、消防

1. 以下情况必须取得郑州市消防局的书面批准：

展览中演示、操作暖气、烧烤炉、生热或明火器具、蜡烛、灯笼、火炬、焊接设备或其他生烟材料。演示、操作任何可能被认定危险的电力、机械或化学器具。如果有任何疑问，或器具可能被认定危险，请向相关部门报批。严禁使用有毒或危险材料，包括：易燃液体、压缩气体或危险化学品；展位内严禁悬挂小型气球、大型广告气球等。各展位需配备足够数量的灭火器等消防设备。

2. 不得使用任何易燃易爆的装修材料及加工材料。

3. 防火通道及设施在任何时候都要保持通畅。

4. 展馆内严禁吸烟，包括公共通道、展位内或展馆内的办公室。

5. 所有参展商及其承包商、工作人员、代理、服务人员等必须遵守中华人民共和国消防法，服从郑州市消防局、主办单位、主场运营服务商及郑州国际会展中心展馆的消防安全规定。

6. 任何人遇到火情，无论大小，都应启动火警警报并及时通知指定主场运营服务商，尽力

将其扑灭或控制，并撤离附近的所有物品。

7. 展位挡板及其他专用服务区内部不得存放包装材料或宣传册。展馆内部及周边的消防通道必须保持畅通无阻。

三、责任排除

1. 由于参展单位、承包商和代理商造成的展品及其他方的所有物品任何形式的损失、伤害或其他类型的损害，运营单位、主场单位不负任何责任。

2. 运营单位对参展单位在展览期间和由展览产生的任何业务或商业交易不负任何责任。

3. 参展单位须承担赔偿责任因参展商违反规则导致的一切损失。

4. 运营单位根据与参展单位之间的财产关系（包括索赔损失），保留对参展单位在展览地点所有财物行使留置的权利。

四、其他规定

1. 参展单位必须预先采取措施避免因本企业的展品运输或操作而导致的人身伤害。展品搬运和操作只能由参展单位批准的专业人员执行，非专业人员不得进行此类工作。

2. 参展单位保证展品、包装及宣传材料不会以任何方式违反和侵犯任何第三方权力，包括商标、版权、设计、名称和专利（无论注册与否）。若任何第三方因此提出诉讼或索赔，由侵权方承担所有责任，运营单位不负任何责任。

3. 没有主办方的书面批准，参展单位不得在展馆进行广播、声音或视频录制。

4. 展场内广播系统仅供组委会使用，不受理参展商及观众的广播要求。摆放视听器材的位置及播放内容、音量均不得干扰观众与其他参展商。如组委会认为影像材料内容不适宜播放，有权终止，参展商不得提出异议。展位上的音响不得超过 60 分贝，否则组委会有权制止。

5. 运营方有权修改本文中任何规定，并有权根据展览的实际需要发布任何附加规定。

6. 各单位及个人必须服从疫情防控的要求，不能以任何理由违反疫情防控要求。

第四章 附件表格

表 1：特装光地展位施工价格明细表

参展单位信息：展馆_____ 展台号：_____ 面积 _____ m ²					
单位名称	中文				
通讯地址	中文				
联系人	职务				
	电 话				
项目名称	单位	指定收费标准	非指定收费标准	数量	金额 (元)
施工管理费	每平方米	30 元	40 元		
施工垃圾清运费	每平方米	5 元	10 元		
施工证件	每人	30 元	40 元		
工人保险	每人	30 元	40 元		
16A 临时用电	001	600 元/每天	700 元/每天		
16A 三相电源	002	800 元/展期	1000 元/展期		
32A 三相电源	003	1600 元/展期	2000 元/展期		
63A 三相电源	004	3200 元/展期	4000 元/展期		
16A 单相电源 (24 小时用电)	006	1500 元/展期	2000 元/展期		
16A 三相电源 (24 小时用电)	007	2000 元/展期	3000 元/展期		
32A 三相电源 (24 小时用电)	008	3300 元/展期	4000 元/展期		
特装展台押金	50 平方以下	5000 元	5000		
	50 平方以上	10000 元	10000		
布展加班费	每展台	2000.00 元	每展台 200 m ² 以下的另加 50%的面积计算, 超出 200 m ² 的翻倍计算		
押金合计 (小写)			合计金额 (小写)		
参展承诺：认真遵守各项制度，如有违反之处愿意接受处罚。			主场服务盖章确认		
负责人签字 (盖章)：			签字 盖章 日期； 年 月 日		
注意事项 1、收到缴费单后 2 日内付订单全额款项，汇款方承担全部汇款手续费，并将汇款凭证上传至主场运营商报馆系统 www.yuzhanwang.com (预展网) 以备核实，订单不接受更改及退换。					
2、公司账户：主场运营商 www.yuzhanwang.com (预展网) 报馆系统指定账户					
3、所有特装搭建企业业务必于 02 月 17 日前办理审图报关手续，逾期办理主场运营商将收取 30%加急费，现场办理收取 100%加急费用，望企业严格遵守。					

表 2:

2023 经略新能·第三届中原光储展览会
特装展位搭建委托书

我单位_____展位号_____委托

_____公司进行 2023 经略新能·第三届中原光储展览会的特装展位设计和搭建工作，该委托为唯一委托，真实有效。我单位愿意为被委托施工单位在 2023 经略新能·第三届中原光储展览会施工布展期间关于我单位的一切搭建布展行为负责。

委托单位(展位使用单位)：

被委托单位(特装展位布展施工单位)：

(公章)

(公章)

法定代表人或安全负责人

法定代表人或安全负责人

(签名)：

(签名)：

联系电话：

联系电话：

日 期：

日 期：

表 3

特装展位参展商安全责任保证书

- 一、本公司已仔细阅读此参展商安全责任保证书，并向主办单位和主场运营服务商及郑州会展中心展馆保证严格遵守此规定。
- 二、本公司承诺将委托具有施工资质的搭建公司为本次展会的施工单位，并严格遵守施工管理规定，安全施工作业。
- 三、本公司将于2023年02月17日前将特装展位设计图及展位效果图提交河南雅图会展服务集团有限公司报馆平台备案。如果展位设计不符合要求，主场运营服务商有权要求更改设计。
- 四、本公司将于2023年02月17日前向河南雅图会展服务集团有限公司报批施工图, 包括效果图、平面图、立面图、电路图、电箱位置图、施工细部结构图（所有图纸均须标明尺寸、所有结构材料的规格尺寸及展位号、参展公司名称）、施工单位的企业营业执照复印件（加盖公章）、搭建公司法人身份证复印件(加盖公章)、参展商签字盖章的参展商安全责任保证书确认回执、特殊工种复印件等文件。
- 五、因违反施工管理规定，所发生的一切安全事故和责任，由施工单位负责，并承担由此给主办单位、主场运营服务商和展馆造成的所有经济损失。

本公司所委托之施工单位名称：_____

本公司所委托之施工单位地址：_____

施工单位负责人：_____手机：_____

参展公司名称：_____

展位号：_____

参展公司负责人：_____

手机：_____

参展公司盖章：_____

日期：_____

表 4:

2023 经略新能·第三届中原光储展览会 特装展位安全责任承诺书

为配合做好 2023 经略新能·第三届中原光储展览会特装展位消防安全管理工作，明确责任，规范管理，确保安全，为宾客营造安全的洽谈环境，根据安全管理需要，本单位_____作为 2023 经略新能·第三届中原光储展览会_____（展位号）特装展位的使用单位，偕同该特装展位布展施工单位_____特向该展组委会承诺：

一、严格遵守 2023 经略新能·第三届中原光储展览会的展馆防火规定和展馆用电安全规定，对布展、撤展及展出期间因防火材料不合格、违章电气施工或违章用电引起的一切后果，承担第一责任，并愿意接受组委会和主场服务商根据《2023 经略新能·第三届中原光储展览会特装搭建企业违规扣除安全保证金标准》扣除相应保证金。

二、指定专人负责本单位在展会期间的消防管理和用电安全管理，做好布展、撤展及展出期间现场值班维护，随时消除安全隐患，确保展馆安全。

三、自觉接受组委会及展馆有关部门的监督管理，切实落实安全保障措施和整改措施。

四、自觉明确展位施工方与展位使用方的安全责任，建立并落实内部安全责任制。

本承诺书自签字递交之日起生效。本承诺书是 2023 经略新能·第三届中原光储展览会参展企业注意事项的必要附件。

承诺单位(展位使用单位)：

承诺单位(展位布展施工单位)：

(公章)

(公章)

法定代表人或安全负责人

法定代表人或安全负责人

(签名)：

(签名)：

该展位安全责任人：

该展位安全责任人：

联系电话：

联系电话：

日期：

日期：

表 5:

展台施工安全

关于 2023 年 02 月 26 日至 28 日在郑州国际会展中心展馆举办的 2023 经略新能·第三届中原光储展览会布撤展安全注意须知提醒如下:

1. 布撤展期间凡施工人员必须佩带安全帽,高空作业必须有人扶梯子。所有特装企业展台搭建高度必须为 4.5 米,面向观众通道如有封闭墙体,不得超过总长度的 50%。
2. 在布展开始时凡是特装搭建企业必须按照特装面积每 50 平米配备两个年检合格的灭火器,放在明显位置备查,撤展时方可收回。
3. 电工施工作业必须持有电工本(有效期内),自带原件备查。
4. 地面布电走线需加盖绝缘防护垫。
5. 电箱严禁安装在储藏间及封闭空间,须安装在展台明显位置。搭建企业配备的电箱空开必须与所报电量的总电箱功率相同,电箱总开关必须用漏电开关、并做接地保护,且负载与负荷相匹配,电箱须零件齐全带盖完整。
6. 木质结构搭建材料必须用防火涂料全部覆盖,并留有散热孔。
7. 场馆内严禁动用明火作业、喷漆作业、严禁使用霓虹灯及大功率灯具;场馆内严禁吸烟。
8. 搭建跨空结构每六米必须有直径 17cm 以上的承重支撑且带有 60cm 直径以上的承重盘。展台顶部上方结构应增加斜拉,增强稳固性。展台结构跨度过大应内衬钢龙骨架,增加结构稳固性。
9. 展台搭建使用的玻璃均须为钢化玻璃、不可使用泡沫制品等易燃材料、展台及封闭空间严禁封顶 20%以上,玻璃地台上不得搭建结构。搭建施工区域须做地面保护。
10. 运输车辆费用;30 元/90 分钟/辆(超过第一个 90 分钟,按 100 元/小时收取,不足 1 小时按 1 小时计算),押金 100 元/辆。
11. 消防通道严禁堆放任何物品,确保消防通道畅通。
12. 布撤展期间损坏郑州国际会展中心展馆的任何硬件设施者按照郑州国际会展中心展馆的定价标准照价赔偿。撤展时将展位所有物料全部清运回收,不得将垃圾及废弃物料遗留在郑州国际会展中心展馆任何地方。

除此规定外其余相关规定请按照其签署的《展台施工安全承诺书》遵照执行。

以上布撤展规定请各搭建商严格遵守,违反安全规定的施工企业一旦被场馆、主办、主场、安监、消防等部门检查违规将自愿接受相关部门的处罚;主办及主场将通告其搭建商服务的展商,并有权取消该企业今后在光储展的施工搭建资格。

特此通告。

我司:_____公司已仔细阅读上述提及的相关规章制度,并保证严格遵守相关安全管理规定,否则,一旦出现安全问题本公司愿承担全部责任。

公司法人:

公司公章:

联系电话:

签署日

表 6:

展会展品运输指南

展会名称：2023 经略新能·第三届中原光储展览会

欢迎贵司参加上述展览会，郑州亿顺装卸服务有限公司有幸被主办单位委托为这次展会的唯一运输总代理。我们已准备为各展商提供专业优质的服务。

现随本函呈上有关这次展会的运输指南，其中包括货运指示和收费标准。如有任何垂询，敬请联络本公司。

公司名称： 郑州亿顺装卸服务有限公司

联系人： 刘 义

手机号： 13213236361 13676906161

1. 叉车吊车现场服务费率表						
现场 服务 费率	现场装 卸及搬 运	项目	规格	价格(元)	备注	
		叉车	3T 叉车	60/元/件/次 (三立方以内)	例：一次一件是指使用叉车在展览 场地卸车-进馆（展商自行拆箱， 整好箱板，注明本展台号）-展品 就位（不含组装）。如每件体积超 过三立方，每立方加收 30 元。	
			5T 叉车	80/元/件/次 (三立方以内)		
	8T 叉车		200/元/件/次 (三立方以内)			
	小推车	1 小时 起收	30.00 元/小时		押金 RMB200，不足 1 小时按 1 小 小时计费。（不含人工）	
		趟	30.00 元/趟		含人工。	
	手动 液压车	1 小时 起收	80.00 元/小时		押金 RMB500，不足 1 小时按 1 小 小时计费。（不含人工）	
		趟	30.00 元/趟		含人工	
	2. 代收货物及仓储服务					
提前 到货	门到门 接收	指代为接收	5.00/件	如需使用叉车卸货，按叉车收费标准执行。		
	上门提 货	次	面包车	150.00	四环以内提货。	
			微型 货车	300.00	四环以内提货。	
	仓储费		20.00/每立方 米	提前到达货物及空箱仓储费 为 RMB20.00/ m ³ /天。		
	送货费		30.00 元/趟	指我公司代收货物从仓库送到展位。		
	拆装箱		50 元/每立方米	1 立方米起收，如需特殊拆装工具请自备。		
	展品回运		由郑州亿顺装卸服务有限公司及其合作公司负责。 提示：请勿选择非指定物流公司，若因此造成损失，恕不负责。			

表 7 展具租赁

名 称	编 号	单 位	预定价格 (元/会期)	现场价格 (元/会期)	押金 (元/会期)	数量
玻璃桌	1	张	100	120	100	
折叠桌	2	张	100	120	100	
折叠椅	3	张	30	40	50	
吧椅	4	张	40	60	50	
商务椅	5	张	40	50	50	
斜面货架	6	组	120	150	100	
平面货架	7	组	120	150	100	
挂网	8	张	30	50	20	
玻璃精品柜	9	组	300	350	200	
活络托板	10	快	40	50	50	
超市货架	11	组	200	260	200	
梯形台	12	组	200	280	200	
射灯	13	个	30	50	100	
等离子电视	14	套	600	800	500	
音响	15	套	1000	1200	500	
LED (P6)	16	平方	800	1000	1000	
LED (P7)	17	平方	500	600	1000	
投影仪	18	台	800	1000	1000	
幕布 (自撑式)	19	块	100	150	100	
饮水机 (立式)	20	台	80	100	100	
纯净水	21	桶	20	30	10	

谢 谢 阅 读